



OBSERVATÓRIOS DE INDICADORES



São Paulo – SP



REDE
NOSSA
SAOPAULO

Contato:

Clara Meyer clara@isps.org.br

www.nossasaopaulo.org.br

OBSERVATÓRIO
CIDADÃO
REDE
NOSSA
SAOPAULO

INÍCIO | **CÂMARA MUNICIPAL** | **DEMOCRACIA PARTICIPATIVA** | **MAPA DOS EQUIPAMENTOS** | **MAPA**

Introdução

- Apresentação
- A metodologia do sistema
- As seções do Observatório
- Notas metodológicas
- Indicadores previstos em lei
- Agradecimentos
- Glossário de fontes
- Links relacionados e outros Observatórios
- Biblioteca virtual
- Pesquisas/Ibope de percepção junto à população

Seções e Ferramentas

Análises comparativas



Conheça as desigualdades da cidade na análise comparativa:
31 subprefeituras
96 distritos

Subprefeituras e Distritos



Veja os resultados das avaliações no município, em cada subprefeitura e em cada distrito.

Indicadores

Conheça os indicadores escolhidos para avaliar a qualidade de vida em São Paulo.

Mapa geográfico



Localize seu endereço e veja em qual subprefeitura você mora.

Localize seu endereço na cidade: (logradouro, número, cidade)



Salvador – BA



Contato:

Erika Lins erikalins@artesoconline.com.br

www.nossasalvador.org.br

Observatório Nossa Salvador

Apresentação Indicadores Entre as capitais Notas metodológicas Créditos Fale conosco

Mortalidade infantil

Definição do indicador

Óbitos de crianças até 12 meses por mil nascidos vivos no mesmo período e território, por local de moradia (Fonte: Secretaria Municipal de Saúde e DATASUS)

	2007	2008	2009
Indicador	19,89 por mil	17,85 por mil	16,59 por mil
Valor absoluto	748	664	617

Comparação com as capitais

Posição	Capital	Indicador
1	Curitiba	8,97
2	Florianópolis	9,03
3	Porto Alegre	9,80
23	Salvador	16,59
25	Rio Branco	18,05
26	Porto Velho	19,74
27	Macapá	26,01

Ano de comparação: 2009

Entenda o indicador

A mortalidade infantil é calculada pelo número de crianças até um ano de idade que morreram dividido pelo número de crianças que nasceram no mesmo período. O resultado é multiplicado 'por mil' apenas para facilitar a leitura do número. A mortalidade infantil está muito ligada ao atendimento da mãe durante a gravidez, às condições de vida, alimentação, saúde e saneamento. Apesar de a mortalidade infantil ter diminuído nos últimos anos, Salvador possui um dos piores índices entre as capitais brasileiras.



São Luís – MA



Contato:

Daniel Madorra daniel@nossasaoluis.org.br

www.nossasaoluis.org.br



Apresentação	Indicadores	Entre as capitais	Notas metodológicas	Créditos	Fale conosco
--------------	-------------	-------------------	---------------------	----------	--------------

Mortalidade infantil

Definição do indicador

Óbitos de crianças até 12 meses por mil nascidos vivos no mesmo período e território, por local de moradia (Fonte: DATASUS)

	2007	2008	2009
Indicador	16,83 por mil	16,49 por mil	15,60 por mil
Valor absoluto	302	301	277

Comparação com as capitais

Posição	Capital	Indicador
1	Curitiba	8,97
2	Florianópolis	9,03
3	Porto Alegre	9,80
17	São Luís	15,60
25	Rio Branco	18,05
26	Porto Velho	19,74
27	Macapá	26,01

Ano de comparação: 2009

Entenda o indicador

A mortalidade infantil é calculada pelo número de crianças até um ano de idade que morreram dividido pelo número de crianças que nasceram no mesmo período. O resultado é multiplicado 'por mil' apenas para facilitar a leitura do número. A mortalidade infantil está muito ligada ao atendimento da mãe durante a gravidez, às condições de vida, alimentação, saúde e saneamento. Em São Luís a mortalidade infantil diminuiu nos últimos anos.



Belo Horizonte – MG



Contato:

Guilherme Tampieri comunica@nossabh.org.br

www.nossabh.org.br



Início	Indicadores intraurbanos	Indicadores municipais	Regiões	Comparações	Fale conosco
--------	--------------------------	------------------------	---------	-------------	--------------

Analfabetismo

Definição do Indicador

Percentual de pessoas analfabetas com 15 anos ou mais (Fonte: Censo 2010/IBGE)

	2010
Indicador	2,87 por cento
Valor absoluto	55.321

Posição	Capital	Indicador
1	Florianópolis	2,09
2	Curitiba	2,13
3	Porto Alegre	2,28
4	Belo Horizonte	2,87
25	Rio Branco	9,04
26	Teresina	9,12
27	Maceió	11,86

Ano da comparação: 2010

Entenda o indicador

A principal medida de analfabetismo considera a população de 15 anos ou mais que, de acordo com os critérios do IBGE, não sabe ler ou escrever um bilhete simples. A análise por faixa etária detalhada permite identificar se o fenômeno está se reproduzindo (ao verificar a quantidade de analfabetos jovens) ou é devido à falta de acesso à alfabetização em épocas anteriores (ao verificar concentração de analfabetismo nas faixas etárias mais velhas). Nos dois casos são indicadas políticas públicas de erradicação do analfabetismo mas, caso existam muito jovens analfabetos, é necessário avaliar o desempenho do ensino fundamental e garantir sua universalização.



Betim – MG



Contato:

Luiz Guilherme Gomes gomes.luizguilherme@gmail.com

www.nossabetim.org.br



Apresentação	Indicadores Intraurbanos	Indicadores municipais	Áreas	Betim e a RMBH	Notas metodológicas	Créditos	Fale conosco
--------------	--------------------------	------------------------	-------	----------------	---------------------	----------	--------------

Internação por acidente de trânsito

Definição do Indicador

Número de internações hospitalares causadas por acidente de trânsito por cem mil residentes (AIH DATASUS 2010)

	2008	2009	2010
Indicador	81,72 por cem mil	82,17 por cem mil	129,60 por cem mil
Valor absoluto	351	363	490

Comparação com a RMBH

Posição	Capital	Indicador
1	Capim Branco	22,52
2	Jaboticatubas	29,18
3	Pedro Leopoldo	39,16
28	Betim	129,60
32	Itatiaiuçu	141,02
33	Juatuba	144,13
34	Itaguara	185,90

Ano da comparação: 2010

Entenda o indicador

O número de casos de internação por acidente de trânsito foi calculado a partir dos dados de internação hospitalar na rede SUS, a partir da análise das AIHs (Autorizações de Internação Hospitalar). Isso significa que só foram considerados os casos de lesões mais graves, que exigiram atendimento médico. Além disso, o indicador diz respeito aos moradores de Betim, independentemente do local onde ocorreu o fato. Por isso, este indicador não corresponde exatamente ao de vítimas não fatais de trânsito. As AIHs trazem apenas o CEP de moradia, com grande imprecisão de registros, o que inviabilizou a contagem por área da cidade.



Recife – PE



Contato:

Mariana Lyra contato@observatoriodorecife.org.br

www.observatoriodorecife.org.br



Início	Indicadores municipais	Indicadores intraurbanos	Regiões	Entre as capitais	Fale conosco
--------	------------------------	--------------------------	---------	-------------------	--------------

Jovens com emprego formal

Definição do Indicador

Percentual da população de jovens de 16 a 24 anos com emprego formal (Fonte: RAIS/CAGED/MTE)

	2008	2009	2010
Indicador	28,04 por cento	31,12 por cento	37,66 por cento
Valor absoluto	71.649	78.470	90.357

Comparação com as capitais brasileiras

Posição	Capital	Indicador
1	Vitória	68,41
2	Belo Horizonte	61,03
3	Florianópolis	54,78
11	Recife	37,66
25	Belém	19,65
26	Boa Vista	19,47
27	Macapá	15,42

Ano da comparação: 2010

Selecione: Capitais brasileiras | Capitais do Nordeste

Entenda o indicador

Os dados aqui apresentados dizem respeito ao mês de dezembro de cada ano. Este indicador expressa relação entre o total de jovens de 16 a 24 anos com emprego formal e a população do município nessa faixa etária. No entanto, deve-se observar que as vagas podem ser ocupadas por jovens moradores em outras cidades. Portanto, ele não corresponde exatamente à taxa de emprego juvenil.



Rio de Janeiro – RJ



Contato:

Thereza Lobo therezalobo@riocomovamos.org.br

www.riocomovamos.org.br

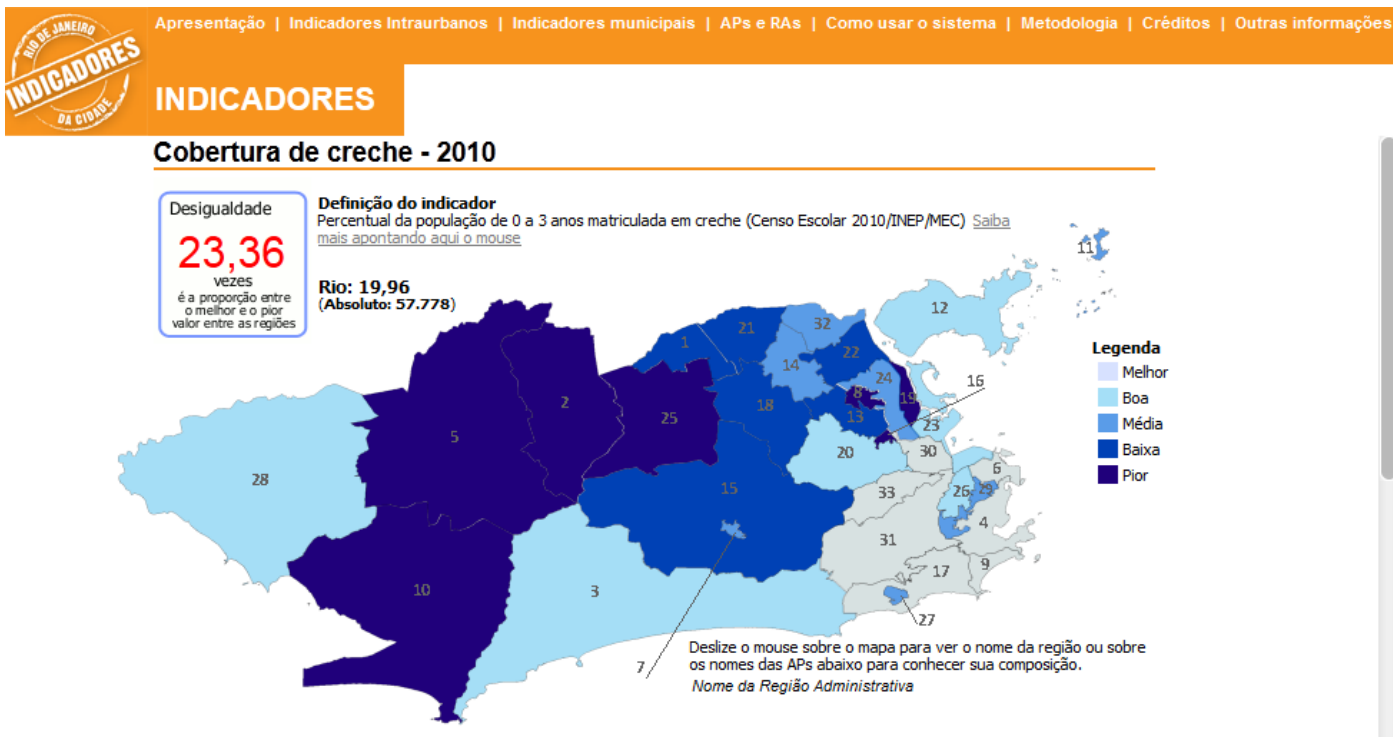

Teresópolis – RJ



Contato:

Rita Telles ritatelles@nossateresopolis.org.br

www.nossateresopolis.org.br

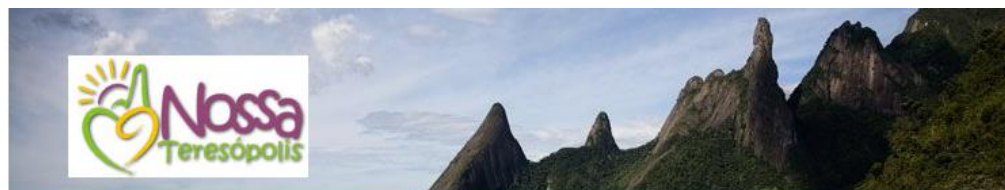

Início	Indicadores municipais	Indicadores intraurbanos	Notas Metodológicas	Comparação com outras cidades	Fale conosco
--------	------------------------	--------------------------	---------------------	-------------------------------	--------------

Mães adolescentes

Definição do Indicador

Percentual de nascidos vivos de mães com menos de 20 anos de idade, por local de moradia (Fonte: DATASUS)

	2008	2009	2010
Indicador	18,02 por cento	17,54 por cento	17,55 por cento
Valor absoluto	405	393	386

Comparação fluminense		
Posição	Cidade	Indicador
1	Nilópolis	13,82
2	Barra Mansa	14,44
4	Petrópolis	15,10
5	Nova Friburgo	15,68
11	Teresópolis	17,55
25	Seropédica	23,17
26	Japeri	26,44

Ano da comparação: 2010

Entenda o indicador

Para o cálculo deste indicador, é considerado o percentual que representam as mulheres com 19 anos ou menos que tiveram filhos sobre o total de partos. A idade materna pode estar associada a condições de risco para o recém-nascido, tais como a prematuridade e o baixo peso ao nascer, que tendem a ser mais frequentes nos nascidos de mães adolescentes e idosas. Além disso, aponta a probabilidade de violações aos direitos da adolescente (como, por exemplo, abandono da escola ou comprometimento de seu desenvolvimento pessoal e social)

