



Red Latinoamericana por Ciudades Justas, Democráticas e Sustentables

<http://youtu.be/ZBWbEqvjfr8>



Latin American Network for Fair, Democratic and Sustainable Cities

<http://redciudades.net/blog>

. More than **70** citizen initiatives in **10** countries in Latin America

<http://youtu.be/uo0h6rcWGgE>



<http://redciudades.net/blog>

Our São Paulo Network

- **Indicadores e Metas** (Goals and Indicators)
- **Acompañamiento ciudadano. Transparencia. Acceso a la información.** (Advocating the right to information access, transparency and accountability)
- **Mobilización, Educación y Participación ciudadana.** (Citizen Attendance, Citizen Education, Citizen Mobilization)



<http://www.nossasaopaulo.org.br/>

ENSINO MÉDIO - O problema é mais grave na região de Cidade Ademar, onde 43% dos estudantes têm mais de 17 anos

1/3 dos alunos está 'atrasado'

De cada três alunos que cursam o ensino médio em escola pública da Capital, um está atrasado em relação à série considerada ideal para a idade. O problema é mais grave na região de Cidade Ademar, na Zona Sul de São Paulo, onde 43% dos estudantes de ensino médio têm mais de 17 anos. No bairro da Mooca, Zona Leste, o índice é de 18%, o menor da Capital.

Esses dados foram levantados pelo Movimento Nossa São Paulo por meio do último Censo Escolar divulgado pelo Ministério da Educação (MEC) - e evidenciam que esses alunos são repetentes ou abandonaram a escola quando tinham a idade ideal para cursar o ensino médio (entre 15 e 17 anos).

A coordenadora de projetos da Secretaria Estadual de Educação, Maria Inês Pitta, afirma, porém, que São Paulo é o Estado que tem o menor percentual de distorção idade e série (como é chamado o índice de alunos com idade avançada em relação à série que estudam). Segundo ela, esse ano foi o primeiro em que o novo professor não era responsável por avaliar a aprendizagem e a dedicação de que os alunos devem estudar em cada série (ela entra no próximo ano).

No Brasil, de cada dez alunos matriculados no ensino médio, cinco têm idade mais avançada do que a considerada ideal para a sua série. Já no Estado de São Paulo a distorção idade e série cai para 25,7%. A coordenadora de Educação

Para se evitar o problema são necessárias análises periódicas e esforços rápidos. "Não se pode ignorar as dificuldades que o aluno tem dos anos anteriores. Isso vale também para o ensino fundamental. Não se pode esperar 4 anos para diagnosticar que o aluno não aprendeu os conteúdos básicos de alfabetização", diz ao fazer referência ao sistema de progresso continuado adotado no ensino médio da rede estadual de ensino.

Para ela, os possíveis caminhos

Formal do Instituto Ayrton Senna, João Máximo explica que o problema do atraso escolar do ensino médio mostra uma deturpação de aprendizagem anterior. Vinda do ensino fundamental (1ª a 8ª séries). "O aluno chega ao ensino médio com dificuldades básicas e não consegue acompanhar o ritmo das aulas. Muitos desistem de estudar e vão voltar mais tarde quando o mercado de trabalho exige diplomas. Mas daí as dificuldades em aprender são ainda maiores".

Savep São Paulo, de aprendizagem, segundo ela, foi denunciada na divulgação dos resultados do Saep 2007, que mostrou que 7% dos alunos não atingiram os objetivos estabelecidos em matemática.

"A distorção idade e série também é reflexo de um problema social decorrente porque muitos alunos têm de trabalhar e não conseguem ir à escola. Mas esta, por sua vez, também predispõe o aluno a obter uma educação de qualidade, garantindo que professor e aluno estejam em sala de aula".

Necessidade de trabalhar afasta da escola

O professor de geografia Mauro de Castro, que leciona em escolas públicas em Cidade Ademar, afirma que os alunos em situação



De cada três alunos que cursam o ensino médio em escola pública da Capital, um está atrasado em relação à série considerada ideal para a idade. O problema é mais grave na região de Cidade Ademar, na Zona Sul de São Paulo, onde 43% dos estudantes de ensino médio têm mais de 17 anos. No bairro da Mooca, Zona Leste, o índice é de 18%, o menor da Capital.

Esses dados foram levantados pelo Movimento Nossa São Paulo - por meio do último Censo Escolar divulgado pelo Ministério da Educação (MEC) - e evidenciam que esses alunos são repetentes ou abandonaram a escola quando tinham a idade ideal para cursar o ensino médio (entre 15 e 17 anos).

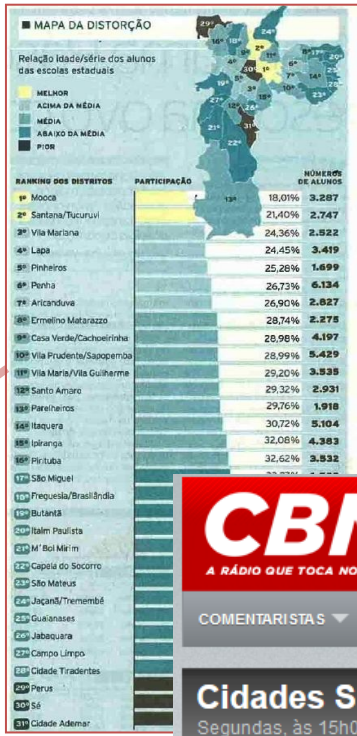

CBN BOLETINS
A RÁDIO QUE TOCA NOTÍCIA

COMENTARISTAS ▾ BOLETINS ▾ EDITORIAIS ▾ PR

Cidades Sustentáveis
Segundas, às 15h02, e quintas, às 11h05 (CBN SP)

QUINTA, 19/01/2012

São Paulo não cumpre número mínimo recomendado de livros por habitante

Comentário de Oded Grajew, da Rede Nossa SP

00:00 / 00:00

twitter Facebook e-mail

Orkut Código embed Google+

Application of Survey by IBOPE



Objectives & Methodology

QUANTITATIVE RESEARCH, with application of the structured questionnaire through personal interviews

General Objective

Raise and monitor indicators about the satisfaction with the quality of living in the city, housing conditions, services evaluation and of public institutions.

Research Location

Municipality of São Paulo - SP

Universe

Population of São Paulo over than 16 years old.

Research Period

From 03 to 23 December, 2013.

Measuring

Totality of 1.512 interviews

Error rate

The interlude of trust is 95% and the maximum error rate estimated is of 03 (three) percentage points for more or less under the results

Deliberation

The results were weighted, in order to reestablish the proportion of residents in each municipality region.

Programas de Metas: una innovación institucional para América Latina

Pamela Cáceres

Decana de la Facultad de Ciencia Política de la UCC Integrante de "Nuestra Córdoba"

América Latina se distingue por ser la región más urbana y también la más desigual del planeta. En una de las regiones más dotadas de recursos naturales y con un enorme potencial para el desarrollo productivo nos encontramos con la realidad de ciudades duales: ricas y desiguales a la vez. Esto obliga a pensar que la posibilidad de un desarrollo sustentable resulta imposible sin atender a los procesos de gobernanza en la región. La posibilidad de mayor o menor inclusión y representatividad de las decisiones públicas es dependiente del mayor o menor grado de participación de la sociedad sociedad civil y la ciudadanía en dichos procesos de decisión, y la participación, a su vez, es fuertemente condicionada por la posibilidad efecti-

va que tienen los ciudadanos de informarse sobre los procesos sociales, sobre los criterios que orientan las decisiones y sobre las acciones llevadas a cabo por los agentes estatales.

En nuestro contexto regional la democracia local constituye, simultáneamente, un objetivo y un medio para la construcción de sociedades más justas, inclusivas y sustentables.

En consonancia con esta realidad, en la última

"... nos encontramos con la realidad de ciudades duales: ricas y desiguales a la vez."

década América Latina ha captado, de manera creciente, emergencia de prácticas innovadoras tanto desde el estado como la sociedad civil en numerosos centros urbanos latinoamericanos. Entre ellas los Planes o Programas de Metas, una



PARTICIPACIÓN DEMOCRÁTICA



innovación institucional promovida por iniciativas de la RLCTJDS, aparece como un instrumento que puede contribuir a fortalecer la gobernanza local.

Desde que en febrero de 2008 la Cámara Municipal de San Pablo aprobó la enmienda número 30 a la Ley Orgánica Municipal instituyendo en su artículo 69 la obligación de los prefectos de presentar a los noventa días del inicio de su mandato un Programa de Metas, ya son 39 ciudades brasileras, 4 ciudades argentinas y 1 ciudad paraguaya las que cuentan con normativas de Programas o Planes de Metas (PM) y en numerosas otras ciudades en distintos países de la región, actores de la sociedad civil procuran incidir para contar también con esta innovación institucional en el nivel local.

Los planes o programa de metas constituyen mecanismos de rendición de cuentas instituidos por normas promovidas por actores de la sociedad civil en ciudades brasileras y argentinas. Constituyen un nuevo tipo de RdC (Rendición de Cuentas) de tipo mixto, vertical por un lado ya que, a diferencia de la RdC electoral, establece un proceso interactivo entre Ejecutivo y Sociedad tendiente a instrumentar acciones informa-

tivas, argumentativas y dialógicas que facilitan el monitoreo y la participación ciudadana. Incluye también elementos de la RdC horizontal dado que en mayor o menor medida – según el caso – participa el poder legislativo en el control del cumplimiento de este nuevo mecanismo.

Las normas aprobadas en el nivel municipal difieren en su alcance pero también en su imple-

Los planes o programa de metas constituyen mecanismos de rendición de cuentas instituidos por normas promovidas por actores de la sociedad civil

mentación y en las características de las prácticas desarrolladas por los actores locales. El análisis comparado de estos mecanismos y procesos de RdC resulta relevante en la medida que se trata de experiencias de innovación que surgen de la sociedad civil – a partir de estrategias de incidencia – que plantean sistemas mixtos de RdC, es decir activan las instituciones formales

PARTICIPACIÓN DEMOCRÁTICA

<http://revistaciudadesustentable.org/>



REDE NOSSA SAOPAULO

RED PARAGUAYA POR CIUDADES SUSTENTABLES

PROGRAMA CIDADES SUSTENTÁVEIS

Rede Social Brasileira por Cidades Justas e Sustentáveis

Ley del Programa de Metas (Plan of Goals Law)

Objetivos principales:

- Melhorar la planificación y la gestión para los 4 años de mandato del alcalde (Improve the planning and the management to the 04 years period of the elected mayor);
- Vincular promesas da campaña electoral al programa efectivo de gobierno (Associate election campaign's promises with the effective government program);
- Proporcionar plenas condiciones de monitoramiento, fiscalización y control social sobre la ejecución de las políticas públicas (Promote full conditions of monitoring, supervising and social controlling on the public policies execution).

Conheça a Lei do Programa de Metas

Emenda nº 30 à Lei Orgânica do Município de São Paulo, aprovada em 19 de fevereiro de 2008

POR UMA CIDADE JUSTA E SUSTENTÁVEL

NOSSA
SAOPAULO
www.nossasaopaulo.org.br

+SEÇÕES-



LOGIN
ASSINE A FOLHA
ATENDIMENTO

FOLHA DE S. PAULO

*** UM JORNAL A SERVIÇO DO BRASIL

SEXTA-FEIRA, 21 DE JUNHO DE 2013 22H28

TEMAS DO DIA

PROTESTOS PELO PAÍS - DÓLAR EM ALTA - PROUNI - COPA

CLASSIFICADOS - TV FOLHA - HC

ÚLTIMAS NOTÍCIAS Veja a íntegra do discurso

cotidiano

Meior | Menor | Enviar por e-mail | Comunicar erros | Link <http://folha.com/no12>

Siga a Folha c



Folha d



Você e outros 1.700.



Plug-in social do F



27/12/2012 - 06h00

25% das metas de Kassab nem saíram do papel

ANDRÉ MONTEIRO
VANESSA CORREA
DE SÃO PAULO

PUBLICIDADE

Recomendar 502

14

www.faap.br
/naFAAP
@naFAAP

A reforma do Theatro Municipal foi concluída. Das 260 mil lâmpadas que seriam trocadas, só a metade foi instalada. Já os três novos hospitais continuam no papel.

Kassab afirma ter cumprido 'totalmente' 55% das metas
Não houve empenho de Kassab, diz criador do plano de metas
Análise: Gestão de grandes cidades precisa de plano de metas

O prefeito Gilberto Kassab (PSD) divulgou ontem o balanço das 223 metas que se comprometeu a concluir até o último ano de seu mandato: 55% delas (123) foram "plenamente concluídas".



AGORA NO ESTADÃO

CÂMARA DE VEREADORES **Vereadores de SP tentam aprovar CPI dos**

VIDEO **Romário apoia protestos e critica gastos com Copa**

MANIFESTAÇÕES **Veja a cobertura completa dos protestos**

ECONOMIA **100**

Você está em Notícias > São Paulo

Kassab só cumpre 55,1% das metas, mas diz que 'eficácia' atingiu 81%

Prefeito põe na conta tanto promessas já concluídas quanto as apenas iniciadas, mas garante que deixará SP melhor e com mais recurso

27 de dezembro de 2012 | 2h 01

Notícia **A+** **A-** Assine a Newsletter **+1** **Tweet** 40

Enviar Recomendar 81 pessoas recomendaram isso. Seja o primeiro entre seus amigos.

ADRIANA FERRAZ, RODRIGO BURGARELLI - O Estado de S. Paulo

O resultado final da Agenda 2012, o programa oficial de metas anunciado pelo prefeito Gilberto Kassab (PSD) em 2009, mostra que apenas 123 dos 223 compromissos assumidos no início da gestão - ou 55,1% do total - foram concluídos nos quatro anos de mandato. Mesmo assim, o prefeito afirma que o "índice de

#PLANDEMETAS (2013 – 2016)



PROGRAMA DE METAS

Reduzir as desigualdades em uma cidade do tamanho e da complexidade de São Paulo não é tarefa fácil. O Programa de Metas 2013-2016 reconhece os limites de seu horizonte temporal para fazer frente a uma história de ações desordenadas e concentradoras sobre o território paulistano. Ao mesmo tempo, propõe-se a dar os primeiros passos no caminho da construção de um processo de planejamento participativo e transparente que aponte os eixos de superação das desigualdades sociais, econômicas e regionais.

[Saiba mais >>](#)

EIXO 1 COMPROMISSO COM OS DIREITOS SOCIAIS E CÍVIS	ARTICULAÇÃO	▼
EIXO 2 DESENVOLVIMENTO ECONÔMICO SUSTENTÁVEL COM REDUÇÃO DAS DESIGUALDADES	OBJETIVO	▼
EIXO 3 GESTÃO DESCENTRALIZADA, PARTICIPATIVA E TRANSPARENTE	SECRETARIA	▼
		LIMPAR

<http://planejasampa.prefeitura.sp.gov.br/programademetas/>

#PRESUPUESTOPÚBLICO



Para onde foi o meu dinheiro?

Tweet 0

J'aime 165

MUNICIPIO DE SAO PAULO, 2011

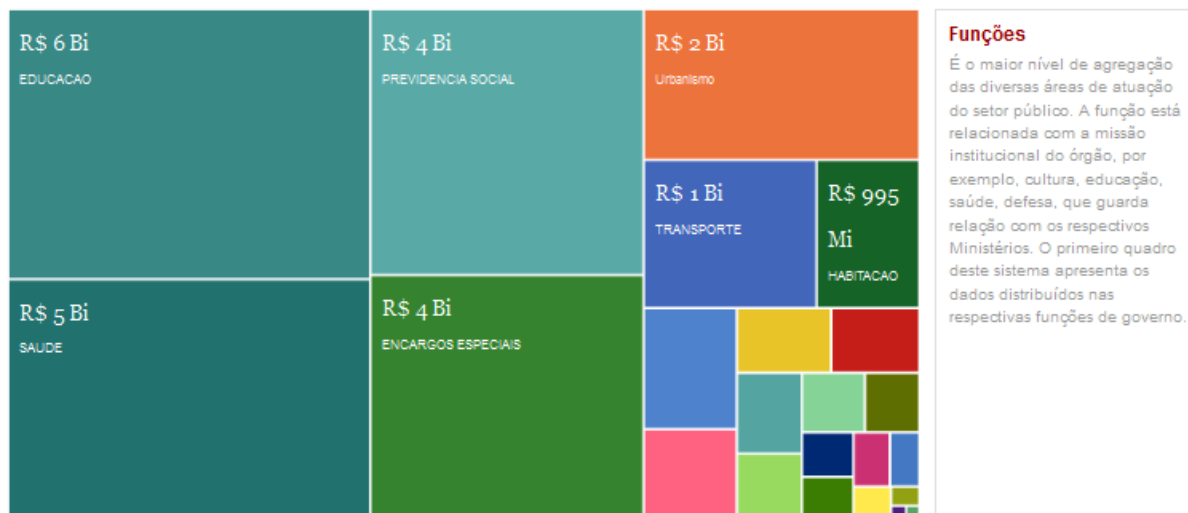

Tri = Trilhões, Bi = Bilhões, Mi = Milhões

Total: R\$ 30.369.543.415,00

Descrição	Total de gastos	Porcentagem nesta visão
EDUCACAO	R\$ 6.411.546.724,00	21.111%
SAUDE	R\$ 5.658.739.265,00	18.632%
PREVIDENCIA SOCIAL	R\$ 4.767.862.622,00	15.699%
ENCARGOS ESPECIAIS	R\$ 4.344.049.559,00	14.303%

www.paraondefoiomeudinheiro.org.br



PROGRAMA
CIDADES
SUSTENTÁVEIS

Programa Cidades Sustentáveis

(Sustainable Cities Program)

Objetivo: sensibilizar, mobilizar y ofrecer herramientas para que las ciudades se desarrollen de forma económica, social y ambientalmente **sustentable**.

(The Sustainable Cities Program aims to raise **awareness, mobilize people and provide tools** to develop Brazilian cities in an economically, socially and environmentally sustainable manner.)

www.cidadessustentaveis.org.br



Tools

- A) **SUSTAINABLE CITIES PLATFORM** - an agenda for the sustainability of cities which incorporates social, environmental, economic, political and cultural dimensions into an integrated model;
- B) **INDICATORS** - associated to the platform axes and part of the commitments of the mayor(s) – 100 are basics and 300 general;
- C) **BEST PRACTICES** – Exemplary and reference national and international success cases.



A) **PLATAFORMA CIDADES SUSTENTÁVEIS** - aborda las diferentes áreas de la gestión pública, en 12 ejes temáticos. (SUSTAINABLE CITIES PLATFORM)

 GOVERNANCE

 EDUCATION FOR SUSTAINABILITY AND
QUALITY OF LIFE

 COMMON NATURAL
RESOURCES

 VIBRANT, CREATIVE AND
SUSTAINABLE LOCAL ECONOMY

 EQUITY, SOCIAL JUSTICE AND
CULTURE OF PEACE

 RESPONSIBLE CONSUMPTION AND
LIFE STYLE OPTIONS

 LOCAL MANAGEMENT
FOR SUSTAINABILITY

 BETTER MOBILITY, LESS TRAFFIC

 URBAN PLANNING AND DESIGN

 LOCAL ACTION FOR HEALTH

 CULTURE FOR SUSTAINABILITY

 FROM LOCAL TO GLOBAL



A) PLATAFORMA CIDADES SUSTENTÁVEIS

BENS NATURAIS COMUNS

Assumir plenamente as nossas responsabilidades para proteger, preservar e assegurar o acesso equilibrado aos bens naturais comuns.

- Estabelecer metas para a redução do consumo de energia não renovável e para aumentar o uso de energias renováveis.
- Melhorar a qualidade da água, poupar água e usar a água de uma forma mais eficiente.
- Proteger, regenerar e aumentar a biodiversidade, ampliar as áreas naturais protegidas e os espaços verdes urbanos.
- Melhorar a qualidade do solo, preservar terrenos ecologicamente produtivos e promover a agricultura e o reflorestamento sustentáveis.
- Melhorar substantivamente a qualidade do ar, segundo os padrões da Organização Mundial da Saúde (OMS-ONU).



A) INDICADORES (INDICATORS)

BENS NATURAIS COMUNS

- Área verde por habitante
- Concentrações de PM10
- Concentrações de PM2,5
- Concentrações de O3 (ozônio)
- Concentrações de CO (monóxido de carbono)
- Concentrações de NO2 (dióxido de nitrogênio)
- Concentrações de SO2 (dióxido de enxofre)
- Abastecimento público de água potável na área urbana
- Perda de água tratada
- Rede de esgoto
- Esgoto que não recebe nenhum tipo de tratamento
- Consumo de energia produzida por fontes renováveis

OBJETIVO GERAL



Assumir plenamente as responsabilidades para proteger, preservar e assegurar o acesso equilibrado aos bens naturais comuns.



A) INDICADORES (INDICATORS)

Indicador	Descrição	Variáveis para compor o indicador		Método de cálculo
Perda de água tratada <i>Fonte: Empresa responsável pelo fornecimento de água e esgoto</i>	Percentual de perda de água no sistema de abastecimento, em relação ao total de água tratada	Número total, em m ³ , de água perdida	Total de água tratada do município	Número total, em m ³ , de água perdida ÷ Total de água tratada do município (× 100)

Cuidado e Consumo Racional da Água

A Organização Mundial da Saúde estabelece o consumo mínimo per capita de 100 litros/dia que representa o suficiente para uma pessoa saciar sua sede, ter uma higiene adequada e preparar os alimentos. No Brasil o Ministério das Cidades calculou que a média diária de consumo de água por indivíduo no Brasil é de 159 litros, incluídos os consumos doméstico, comercial, público e industrial. A esse alto consumo, o documento acrescenta o índice de perdas na distribuição de água, que chega a ser de 38,8% do total.

Entre os motivos para as perdas de água nas cidades estão as falhas na detecção de vazamentos; as pressões elevadas nas redes de distribuição; problemas na operação dos sistemas; dificuldade no controle das ligações clandestinas e na aferição/calibração dos hidrômetros e ausência de programas para monitoramento de perdas.



A) INDICADORES (INDICATORS)

Indicador	Descrição	Variáveis para compor o indicador		Método de cálculo
Esgoto que não recebe nenhum tipo de tratamento <i>Fonte: Empresa responsável pelo fornecimento de água e esgoto</i>	Percentual de esgoto que não recebe nenhum tipo de tratamento, em relação ao total de esgoto gerado	Número total, em m ³ , de esgoto sem tratamento	Total gerado de esgoto, em m ³	Número total, em m ³ , de esgoto sem tratamento ÷ Total gerado de esgoto, em m ³ (× 100)

Referências de Metas:

- Estocolmo, Suécia: 100% do esgoto tratado

Fonte: STADSLEDNINGSKONTORET.

KOMMUNIKATIONSSTABEN. www.stockholm.se

- Região MetroVancouver, Canadá: 100% do esgoto tratado

Fonte: Sustainability Group/City of Vancouver

Meta: 100% do esgoto tratado.

Fonte: Programa Cidades Sustentáveis



PROGRAMA
CIDADES
SUSTENTÁVEIS

Carta Compromiso (Commitment Letter)



Realização



Instituto Ethos
de Empresas e Sustentabilidade



Eu, _____, candidato(a) pelo Partido _____, à Prefeitura(a) na cidade _____ estado _____, assumo a responsabilidade, caso eleito(a), por meio da assinatura da Carta Compromisso abaixo, de adotar o Programa Cidades Sustentáveis.

CARTA COMPROMISSO

1. Assumo o compromisso com a Plataforma Cidade Sustentáveis.
2. Concordo em produzir um documento de Diagnóstico da Situação Atual que contenha, no mínimo, os indicadores básicos da Plataforma Cidades Sustentáveis e que sirva de referência para o estabelecimento de um Plano de Metas, contemplando os 12 eixos da Plataforma, para os quatro anos da gestão. O Diagnóstico e o Plano de Metas serão apresentados em até 90 dias após a data da nossa posse. Uma revisão do Plano de Metas poderá ser feita no final do primeiro ano da gestão e deverá ser acompanhada de notas explicativas.
3. Concordo em atualizar e divulgar, no mínimo, os indicadores básicos da Plataforma no final de cada ano da gestão.
4. Concordo em publicar e divulgar um relatório de prestação de contas que contenha, no mínimo, os indicadores básicos da Plataforma e um primeiro balanço do Plano de Metas em andamento. As informações serão apresentadas em Audiência Pública, no final do segundo ano da gestão.
5. Concordo em publicar e divulgar, no mínimo, os indicadores básicos da Plataforma e o balanço do Plano de Metas da gestão, assim como apresentá-los em Audiência Pública, em até cinco meses antes do final do mandato. (Esses compromissos podem comportar demandas locais extras, em documento anexo).

Local e data: _____

Nome: _____

E-mail: _____

Telefone: _____

Assinatura: _____

www.cidadessustentaveis.org.br

Rua Francisco Leitão, 469 - conj. 1407 - CEP 05414-020 - Pinheiros, São Paulo/SP - Telefone/Fax: +55 11 3894-2400

CANDIDATO: OU VOCÊ RECICLA SUAS IDEIAS, OU A GENTE RECICLA O VOTO.

ESTE ANÚNCIO É UM RECADADO PARA VOCÊ QUE ESTÁ VINCULADO A ALGUM PARTIDO POLÍTICO E QUE PRETENDE SAIR CANDIDATO A PREFEITO NAS PRÓXIMAS ELEIÇÕES MUNICIPAIS. EM 2012 VOCÊ TEM NAS MÃOS A GRANDE CHANCE DE FAZER UMA CAMPANHA DIFERENTE E AJUDAR A CONSTRUIR UMA CIDADE MELHOR PARA TODOS NÓS. CONHEÇA O PROGRAMA CIDADES SUSTENTÁVEIS E APROVEITE PARA ENRIQUECER SUA PLATAFORMA ELEITORAL. LÁ VOCÊ ENCONTRA UM ROTEIRO COMPLETO PARA A MELHORA DA QUALIDADE DE VIDA NAS REGIÕES URBANAS. UM PROJETO PRONTO DE GESTÃO SUSTENTÁVEL COM CENTENAS DE PRÁTICAS, IDEIAS E SOLUÇÕES QUE RENDEM VOTOS E CIDADÃOS MAIS FELIZES.



PROGRAMA
CIDADES
SUSTENTÁVEIS

www.cidadessustentaveis.org.br





PROGRAMA
CIDADES
SUSTENTÁVEIS

Mobilización (Mobilization)

Transparência e ética

Erradicação da miséria

Qualidade de vida

Responsabilidade social empresarial

Coleta seletiva com inclusão de catadores

Cidades para pessoas

RECICLE SEU VOTO. ESCOLHA CANDIDATOS COMPROMETIDOS COM UMA CIDADE MAIS SUSTENTÁVEL.

www.cidadessustentaveis.org.br

NOSSA
ETHOS
PROGRAMA CIDADES SUSTENTÁVEIS

Meior mobilidade urbana

Gestão eficiente e participativa

Água limpa para todos

Qualificação da saúde e da educação

Cultura de paz

Economia local e sustentável

RECICLE SEU VOTO. ESCOLHA CANDIDATOS COMPROMETIDOS COM UMA CIDADE MAIS SUSTENTÁVEL.

www.cidadessustentaveis.org.br

NOSSA
ETHOS
PROGRAMA CIDADES SUSTENTÁVEIS



Mobilización (Mobilization)

Total de signatários	630
Total de signatários eleitos	264

También adhirieron al Programa Cidades Sustentáveis:

- 321 directorios municipales de 26 partidos en 126 ciudades;
- 21 directorios de estados de 12 partidos políticos en 9 capitales;
- 5 directorios nacionales de partidos políticos asumieron compromisos: PPS, PV, PT, PDT e PSOL.



Início > Cidades Participantes

Cidades Participantes

O mapa apresenta a lista completa dos prefeitos(as) eleitos(as) nas eleições municipais de 2012 e partidos políticos que assinaram a carta-compromisso (de [prefeitos](#) e de [partidos políticos](#)), do Programa Cidades Sustentáveis.



- Listar Prefeitos Listar Partidos Políticos

Filtro

Estado: Cidade: Partido Político:

Cidade	Estado	Prefeito	Partido Político
Rio Branco	AC	Marcus Alexandre Médici Aguiar	Partido dos Trabalhadores - PT



Capitais signatárias (20)

Belém	Natal
Belo Horizonte	Porto Alegre
Cuiabá	Porto Velho
Curitiba	Recife
Florianópolis	Rio Branco
Fortaleza	Rio de Janeiro
Goiânia	Salvador
João Pessoa	São Luis
Maceió	São Paulo
Manaus	Vitória



Signatários por partidos

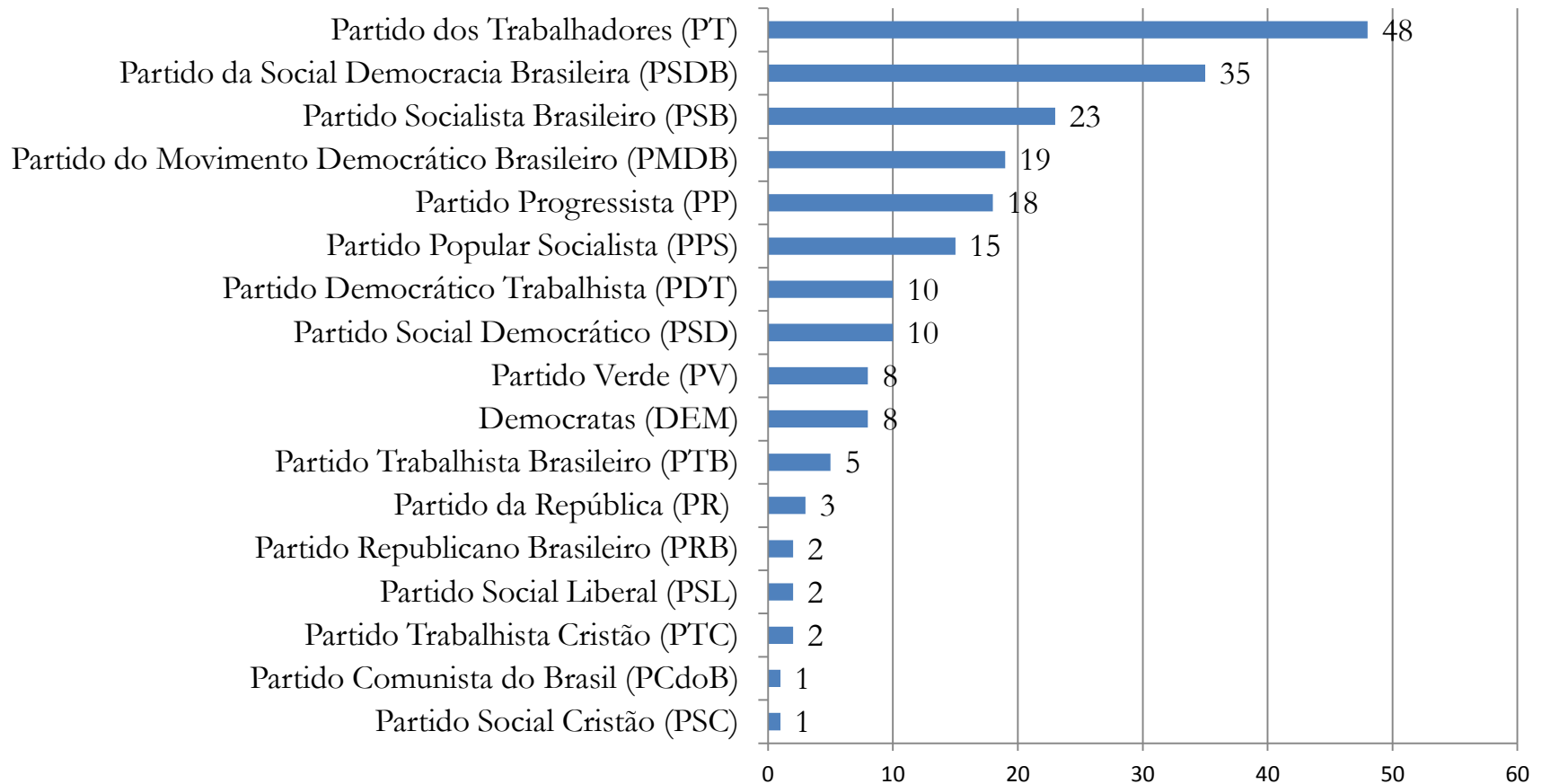



Signatários por região

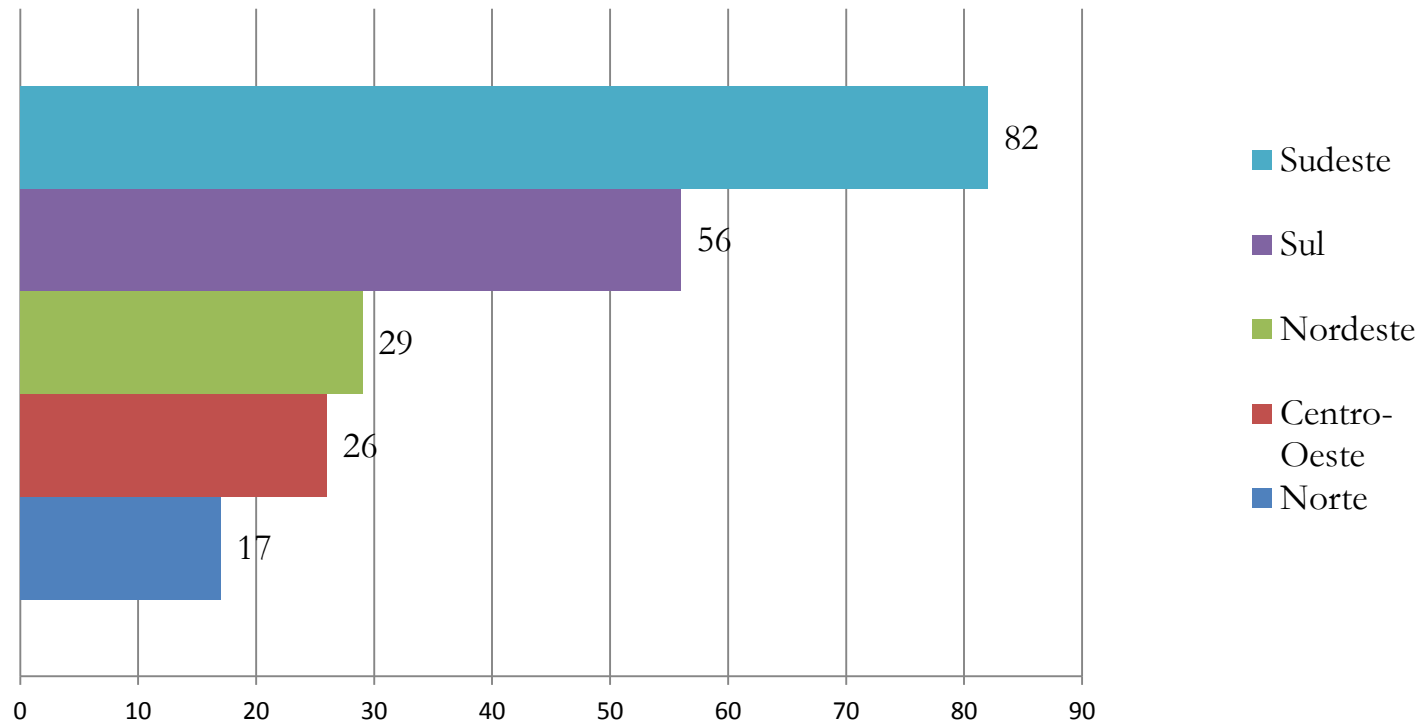



Indicadores

Todos os indicadores ▾

Pesquisar indicadores 🔍

- Abastecimento público de água potável na área urbana ▲
- Acervo de livros infanto-juvenis
- Acervo de livros para adultos
- Acesso a Internet nas escolas do ensino fundamental e médio
- Acidentes de trânsito
- Adolescentes envolvidos em ato infracional
- Agressão a crianças e adolescente
- Agressão a idoso
- Agressão a mulheres
- Aprendizes contratados no município
- Atropelamentos
- Baixo peso ao nascer
- Calçadas consideradas adequadas às exigências legais ▼

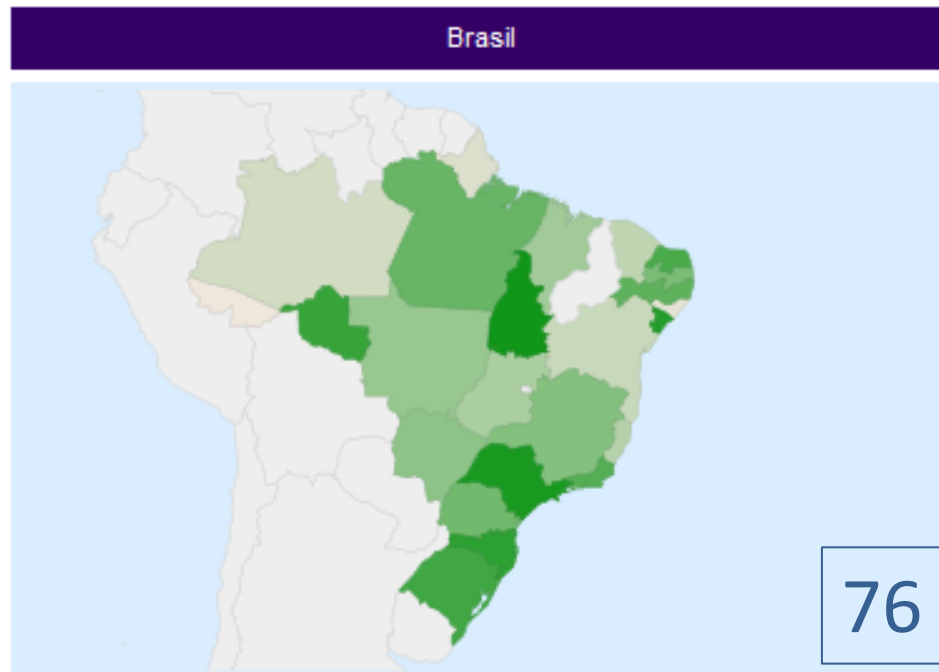

Dados abertos

INDICATORS SYSTEMS

www.cidadessustentaveis.org.br



Results



Informe de Calidad de Vida en Barranquilla 2010



Updating and monitoring the quality of life indicators



Institutional reforms and public policy proposals. (Ex. Goals' Program)

Promotion of citizen participation and the construction of wide networks



Mobilizations to encourage cultural and political changes envisioning sustainability

<http://redciudades.net/blog>



Examples



PROGRAMA
CIDADES
SUSTENTÁVEIS

Incidence in the access to public information

red ARGENTINA
POR CIUDADES JUSTAS,
DEMOCRÁTICAS Y SUSTENTABLES

ESPAÑOL | PORTUGUÉS | ENGLISH Login

Inicio Nuestra Red Indicadores Biblioteca Aliados Red Latinoamericana

Contacto

Agenda

Seminario Internacional "Acceso a la Información Pública"
13 de November de 2012
Hotel Ros Tower, Rosario

Red Argentina participó de Seminario Internacional sobre Acceso a la Información Pública

13 de November de 2012

La Red Argentina por Ciudades Justas, Democráticas y Sustentables...

Facebook

Red Argentina por Ciudades Justas, Democráticas y Sustentables

Like You like this.

You and 367 others like Red Argentina por Ciudades

<http://www.ciudadesenred.org/>





Examples



PROGRAMA
CIDADES
SUSTENTÁVEIS

Systematization of opinions and proposals of citizens on public projects to be implemented by the authorities

¿QUIÉNES SOMOS? NUESTRA LIMA REDLA DE CIUDADES RECURSOS PARA PRENSA CONTACTO  SUSCRIBIRSE A RSS

 Dirección: Av. Belén 389 - 3er piso, San Isidro. Lima 27
E-mail: observatorio@limacomovamos.org
Teléfonos: (+51-1) 719-5469 / 719-5468



Inicio Lo que observamos Nuestros Informes Lima Opina Boletines Salimos en Medios Buscamos Voluntarios

Opinión

Lima Opina



[DESCARGA] Informe completo del sondeo ciudadano Lima Opina en el Plan de Lima
noviembre 16, 2012

Presentamos el informe con los resultados del sondeo ciudadano Lima Opina en el Plan de Lima . Lima [...]



¡Sé voluntario de Lima Cómo Vamos! Este 18 de noviembre evaluaremos el Ciclodía

¿Qué es el "Lima Opina"?

Lima Opina es una herramienta de Lima Cómo Vamos mediante la cual se recogen las opiniones e ideas de los ciudadanos en torno a las actividades o proyectos públicos, ya sean implementados por la Municipalidad Metropolitana de Lima, municipalidades distritales u otros. De esta forma, Lima Cómo Vamos busca crear un puente de comunicación entre ciudadanos y autoridades, generando un clima participativo y horizontal.

<http://www.limacomovamos.org/lima-opina/>

Examples

Infographics

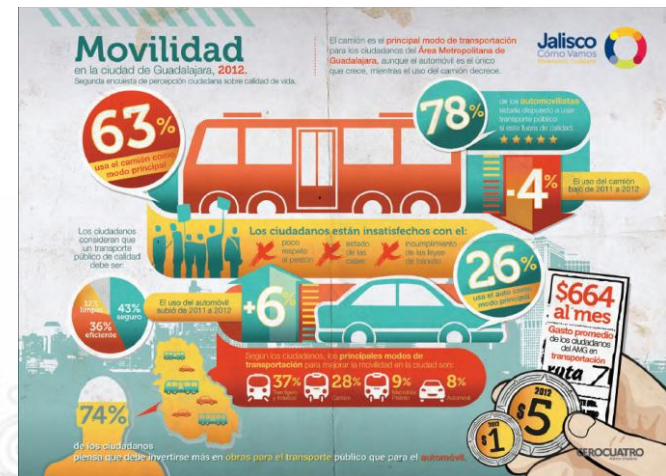
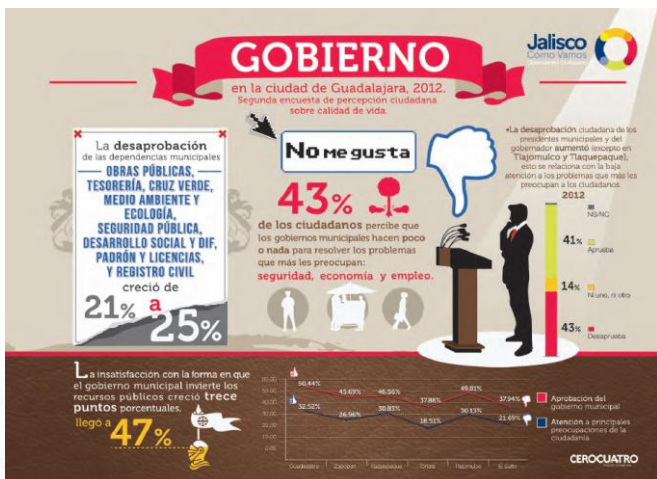
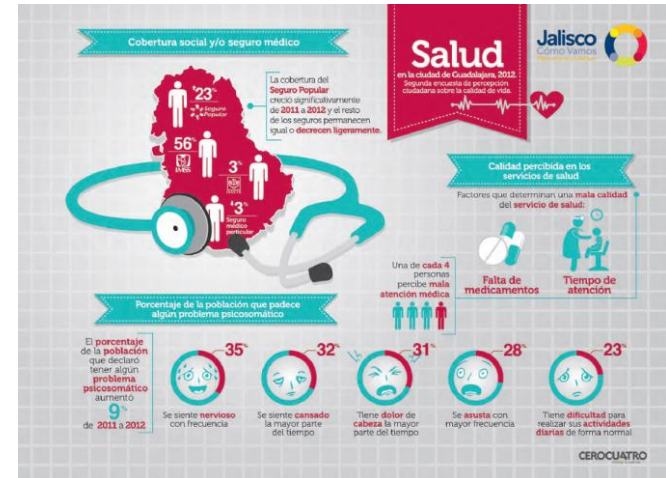
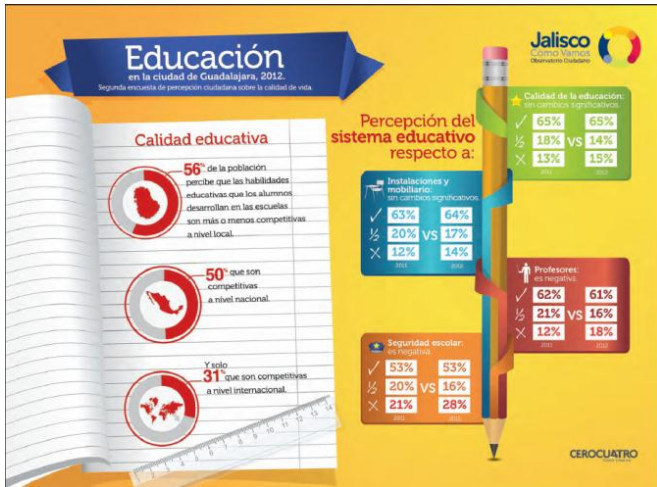



#ENCUESTADEDESIGUALDAD



2012 - Encuesta de percepción ciudadana sobre la desigualdad urbana realizada en 10 ciudades de la región: Asunción, Bogotá, Córdoba, Guadalajara, Lima, Montevideo, Quito, San Pablo, Santa Cruz y Valparaíso. (Prólogo: Joan Clos, Secretario General Adjunto de ONU-Hábitat)



Jalisco
Cómo Vamos
Observatorio Ciudadano



<http://www.desigualdadsocial.org/>

#ENCUESTADEDESIGUALDAD

Gráfica 1

¿Cómo describiría la desigualdad que se vive en día?

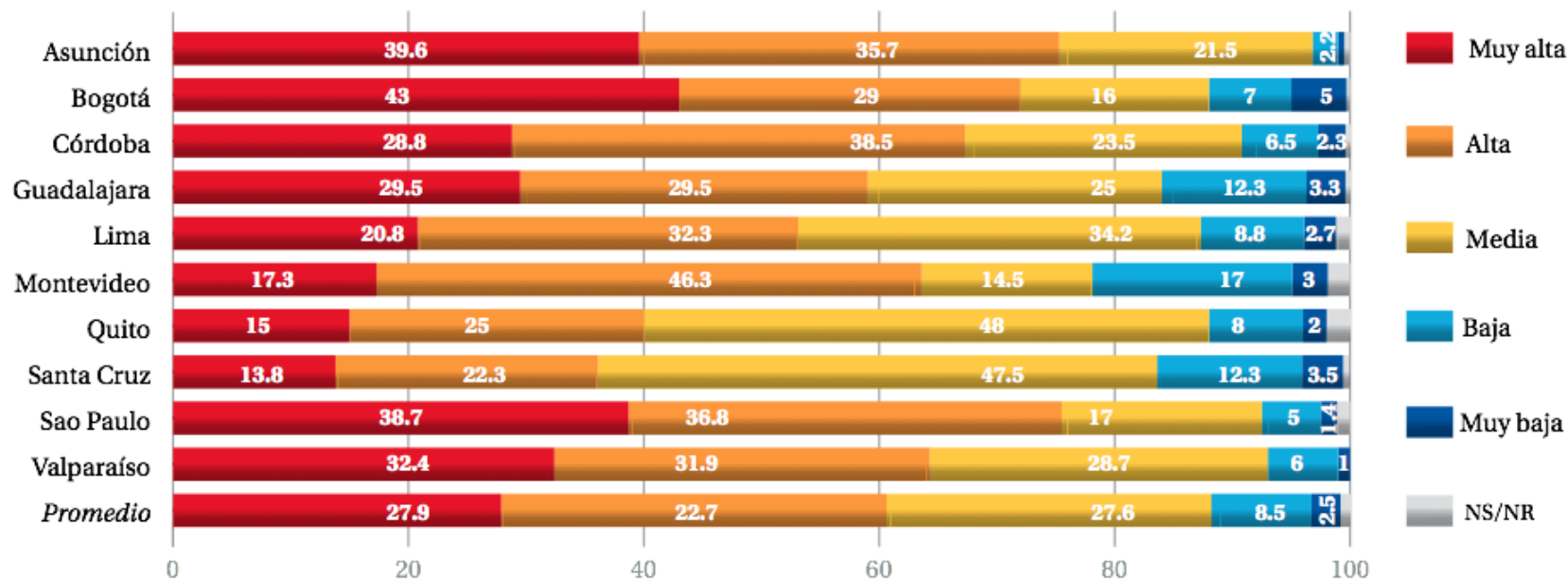

Fuente: Elaboración propia con base en los datos de la *Encuesta de percepción. La desigualdad en diez ciudades latinoamericanas, 2012.*

#ENCUESTADEDESIGUALDAD

Gráfica 22

Importancia de distintas acciones gubernamentales para reducir la desigualdad

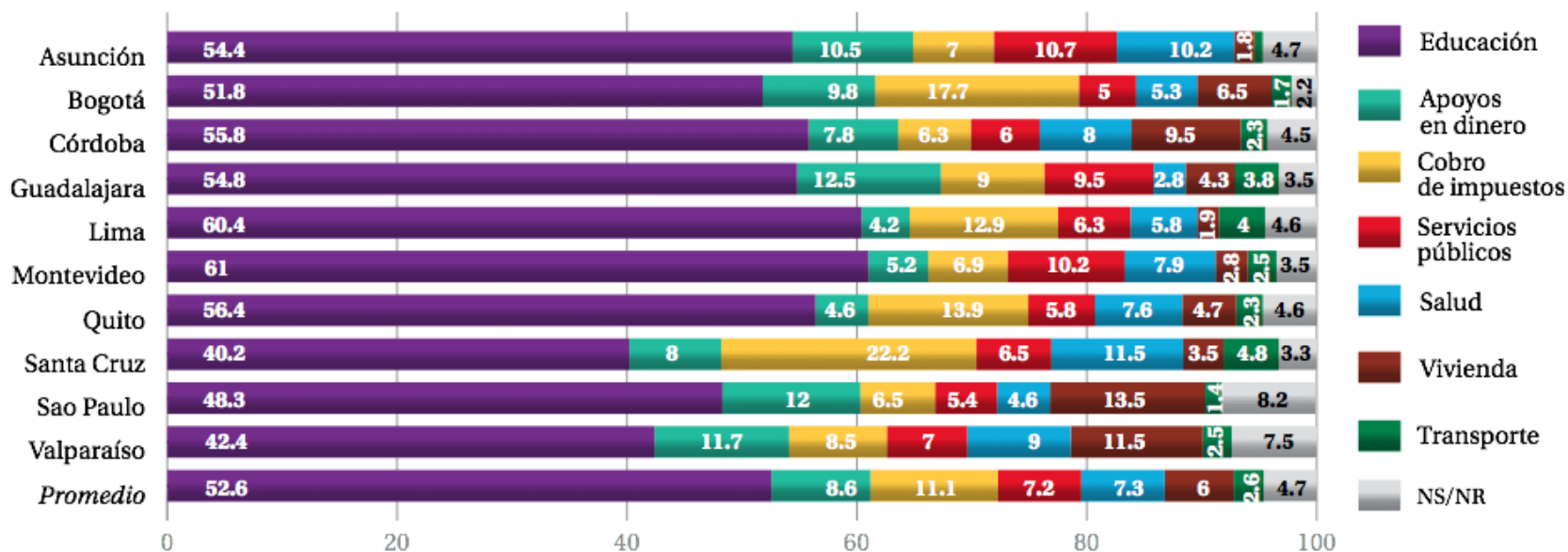

Fuente: Elaboración propia con base en los datos de la *Encuesta de percepción. La desigualdad en diez ciudades latinoamericanas, 2012.*

#ENCUESTADEDESIGUALDAD

Gráfica 24
Impacto de la desigualdad sobre la calidad de vida

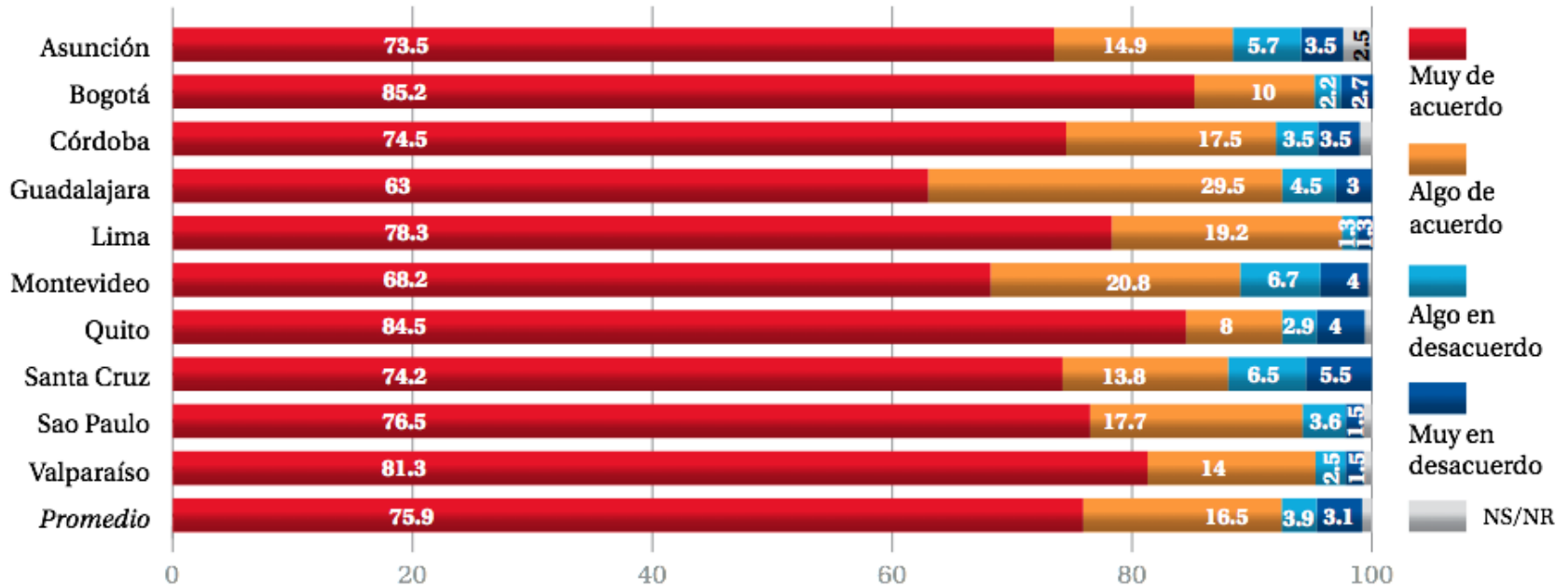

Fuente: Elaboración propia con base en los datos de la *Encuesta de percepción. La desigualdad en diez ciudades latinoamericanas, 2012.*

La desigualdad afecta la calidad de vida según la percepción de los ciudadanos (90%)



#ENCUESTADEDESIGUALDAD

¿Está usted de acuerdo en que la desigualdad afecta en los siguientes aspectos?

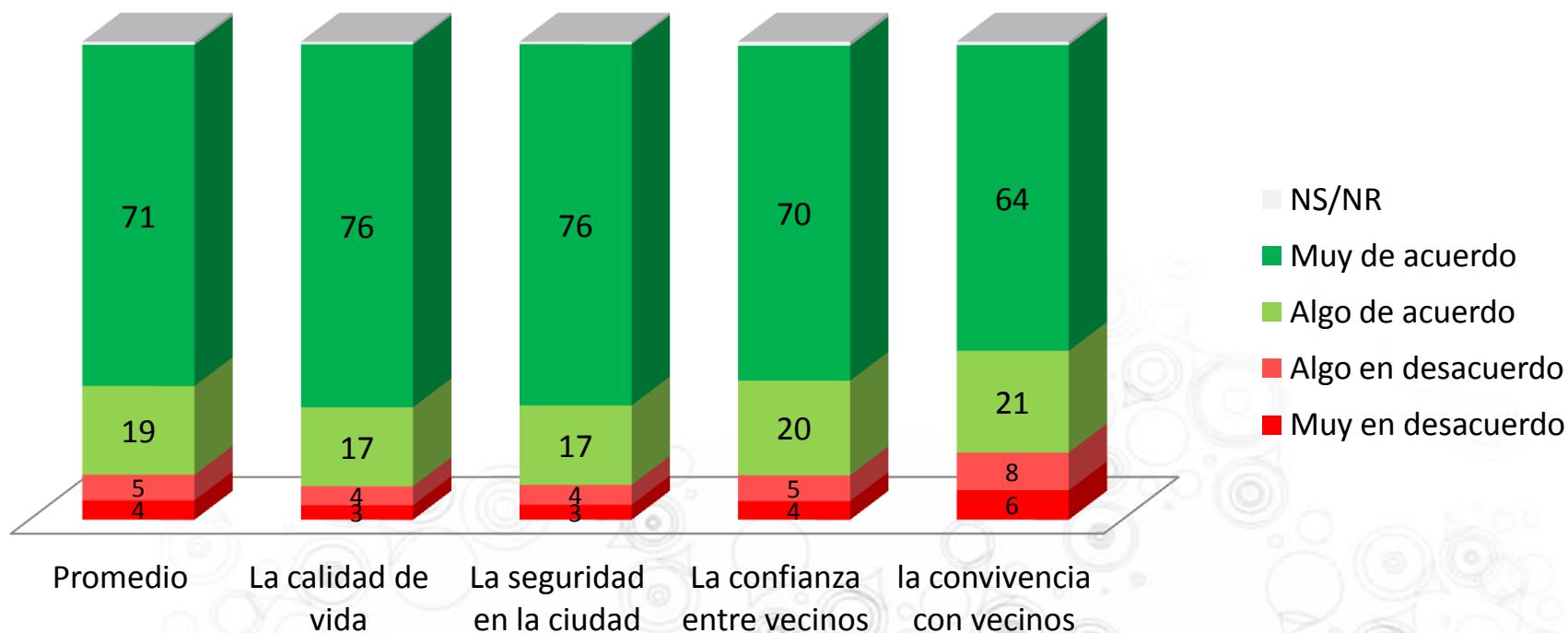



Indicadores

Selecione um grupo para filtrar ▲

- Todos os indicadores
- Indicadores em destaque
- Ação Local para a Saúde
- Bens Naturais Comuns
- Consumo Responsável e Opções de Estilo de Vida
- Cultura para a sustentabilidade
- Do Local para o Global
- Economia Local, Dinâmica, Criativa e Sustentável
- Educação para a Sustentabilidade e Qualidade de Vida
- Equidade, Justiça Social e Cultura de Paz
- Gestão Local para a Sustentabilidade
- Governança
- Indicadores da cidade
- Melhor Mobilidade, Menos Tráfego
- Planejamento e Desenho Urbano

Países participantes

Argentina

Bolívia

Brasil

Chile

Colômbia

Ecuador

México

Paraguay

Peru



Dados abertos

<http://indicadores.redciudades.net/>



PROGRAMA
CIDADES
SUSTENTÁVEIS

Ariel Kogan
ariel@isps.org.br

Contacto Programa Cidades Sustentáveis
contato@cidadessustentaveis.org.br

www.cidadessustentaveis.org.br
www.nossasaopaulo.org.br

www.cidadessustentaveis.org.br



PROGRAMA
**CIDADES
SUSTENTÁVEIS**



www.cidadessustentaveis.org.br/facebook



www.cidadessustentaveis.org.br/googlemais



www.cidadessustentaveis.org.br/twitter



www.cidadessustentaveis.org.br/youtube

www.cidadessustentaveis.org.br